Mittelpunktschule in Flieden
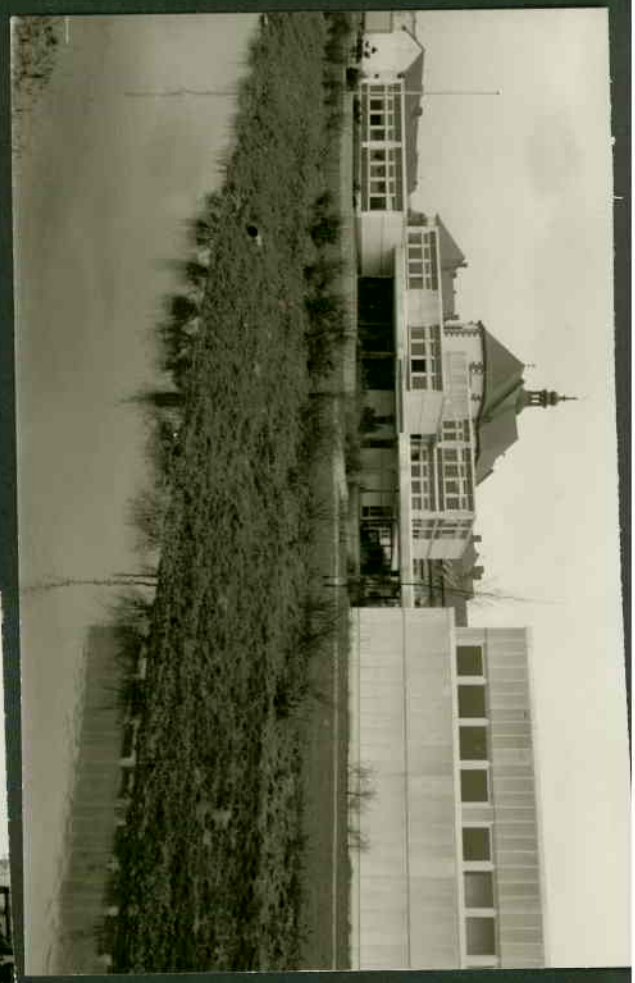
Mittelpunkt-Grundschule
mit Förderstufe Flieden
aufgen.: im Sept. 1974